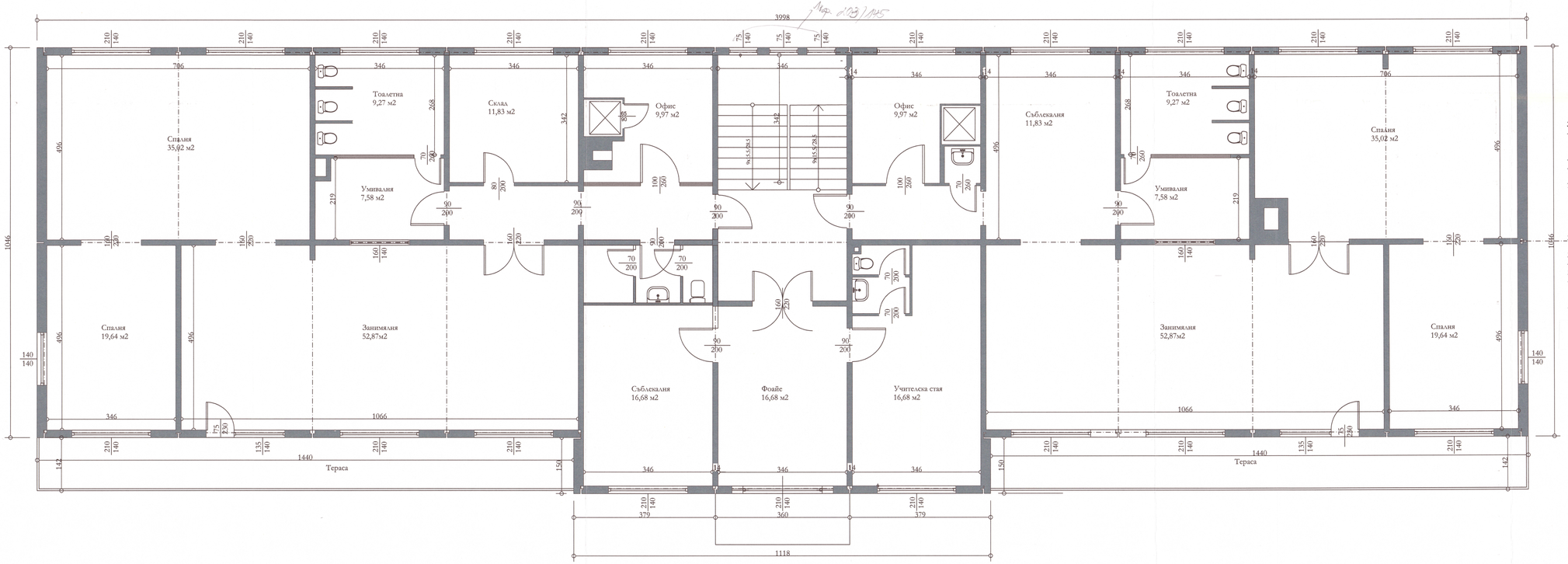

ЗАБЕЛЕЖКА :

- Конструкцията на сградата е масивна - сглобяем тип, стоманобетонни колони и греди, подови и ограждащи стоманобетонни панели
- Всички размери са зидарски, взети от място.
- От външната страна по фасадните плоскости се предвижда полагане на топлоизолационна интегрирана система както следва :

1. Фасадни топлоизолационни плочи с дебелина 8 см, фиксирани с цокълни профили водооткапващи;
   по цокъл - цокълни топлоизолационни плоскости XPS-P с дебелина 8 см;
   по подпрозоречни первази - топлоизолационни плоскости XPS-R под наклон 2-5% навън.
2. Стъклотекстилна алкалотекстилна алкалоустойчива мрежа, фиксирана с дюбели.
3. Лепилна и шпакловъчна маса.
4. Структурна мазилка.
5. Фасадна боя.

- Прозорците са дървени, предвижда се подмяната им с нови от PVC петкамерен профил, двоен стъклопакет с нискоемисионно стъкло.
- За поръчка на дограмата всички мерки да се вземат от място след демонтиране на дървените прозорци .

РАЗПРЕДЕЛЕНИЕ II ЕТАЖ
Кота + 4,20 Мащаб 1 : 50
ЗАСТРОЕНА ПЛОЩ 1 ЕТАЖ 475,85 м2

МОДЕРНИЗАЦИЯ И ВНЕДРЯВАНЕ НА МЕРКИ ЗА ЕНЕРГИЙНА ЕФЕКТИВНОСТ		
ОБЕКТ : ЦАГ "СЛАВЕЙЧЕ" гр. ЛЯСКОВЕЦ УПИ X - *"за детска градина"* кв. 62 по ПУП на гр. Лясковец		
Възложител : ***ОБЩИНА ЛЯСКОВЕЦ***		
Част - Архитектурно заснемане	вс.черт	8 / 4
РАЗПРЕДЕЛЕНИЕ II етаж	чертеж	
Проектант	фаза ТП	
	Мащаб 1 : 50	
	м. март 2012 г.	
съгласували	инж. Р. Панайотова	
	инж. В. Александров	